

Screeningový dotazník CRAFFT

Odpověz, prosím, pravdivě na následující otázky. Tvé odpovědi budou považovány za důvěrné.

Část A

Během posledních 12 měsíců:

- | | Ne | Ano |
|--|--------------------------|--------------------------|
| 1. Pil/a jsi nějaký <u>alkoholický nápoj</u> (více než jen několik málo doušků)? | <input type="checkbox"/> | <input type="checkbox"/> |
| 2. Kouřil/a jsi <u>marihuanu nebo hašiš</u> ? | <input type="checkbox"/> | <input type="checkbox"/> |
| 3. Užil/a jsi nějakou <u>jinou látku</u> aby ses <u>dostal/a do nálady</u> ?
„Jiné látky“ mohou být jiné drogy než marihuana nebo hašiš, léky s účinkem na psychiku nebo těkavé látky, které se čichají.” | <input type="checkbox"/> | <input type="checkbox"/> |

Pokud jsi odpověděl/a NE na VŠECHNY otázky (A1,A2, A3) odpověz již pouze na **otázku B1**

Pokud jsi odpověděl/a ANO na KTEROUKOLI otázku (A1,A2, A3) odpověz na otázky **B1 až B6** níže.

Část B

- | | Ne | Ano |
|--|--------------------------|--------------------------|
| 1. Jel/a jsi někdy v <u>autě či na motorce</u> řízené někým pod vlivem alkoholu či jiné drogy anebo jsi někdy řídil/a motocykl pod vlivem alkoholu či jiné drogy? | <input type="checkbox"/> | <input type="checkbox"/> |
| 2. Napil/a ses někdy alkoholu či bral/a jsi někdy nějakou jinou drogu, <u>aby ses uvolnil/a</u> , měl/a ze sebe lepší pocit anebo abys dobře zapadl/a mezi kamarády? | <input type="checkbox"/> | <input type="checkbox"/> |
| 3. Pil/a jsi někdy alkohol nebo sis vzal/a nějakou jinou drogu, když <u>jsi byl/a o samotě</u> ? | <input type="checkbox"/> | <input type="checkbox"/> |
| 4. Stalo se ti někdy, že <u>jsi zapomněl/a</u> , co jsi dělal/a, když ses napil/a alkoholu nebo jsi vzal/a nějakou jinou drogu? | <input type="checkbox"/> | <input type="checkbox"/> |
| 5. Řekl ti <u>někdo z rodiny či z kamarádů</u> , že bys měl/a omezit své pití nebo brání jiné drogy? | <input type="checkbox"/> | <input type="checkbox"/> |
| 6. Dostal/a ses někdy <u>do obtíží</u> , když jsi pil/a alkohol či bral/a jiné drogy? | <input type="checkbox"/> | <input type="checkbox"/> |

DŮVĚRNOST INFORMACÍ

Informace na této straně jsou považovány za důvěrné ve smyslu ochrany osobních práv a jejich sdělení třetí osobě je možné pouze s písemným souhlasem pacienta.

© Children's Hospital Boston, 2009.

Tento formulář může být reprodukován v této formě a používán v klinické praxi laskavostí Center for Adolescent Substance Abuse Research, Children's Hospital Boston, 300 Longwood Ave, Boston, MA 02115. 617-355-5433, www.ceasar.org

INSTRUKCE PRO SKÓROVÁNÍ: TENTO LIST JE URČEN VÝHRADNĚ PRO POUŽITÍ ZDRAVOTNÍKEM.

Skórování dotazníku CRAFFT: Každá souhlasná odpověď v části B se skóruje jako 1 bod. Celkový skór dva a více bodů se považuje za pozitivní z hlediska screeningu a indikuje nutnost dalšího vyšetření.

Pravděpodobnost diagnózy zneužívání návykových látek/závislost na návykových látkách v závislosti na skóru v dotazníku CRAFFT^{1,2}

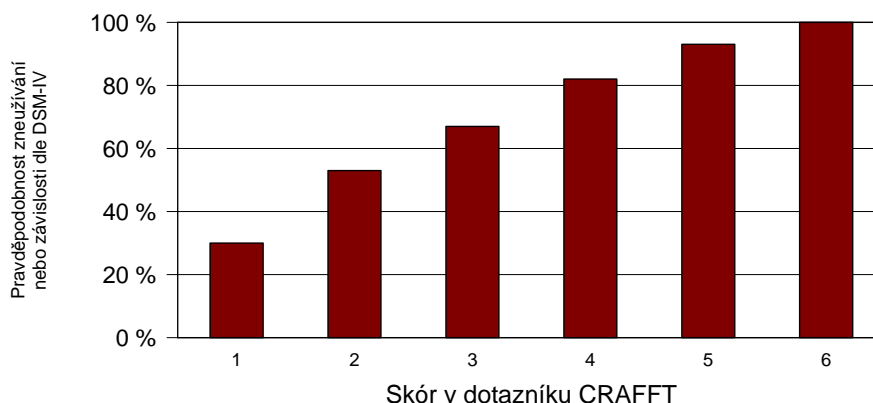

Diagnostická kritéria DSM IV (zkráceno)

Zneužívání návykových látek (1 nebo více symptomů z následujících):

- Užívání působí neschopnost řádně plnit běžné povinnosti v práci, ve škole nebo doma
- Opakované užívání návykových látek v rizikových situacích (např. řízení vozidla)
- Opakující se problémy se zákonem
- Pokračování v užívání návykových látek navzdory opakujícím se problémům

Závislost na návykových látkách (3 nebo více symptomů z následujících):

- Změna tolerance
- Syndrom odnětí
- Užívání látky ve větším množství a po delší dobu než bylo zamýšleno
- Neúspěšné pokusy omezit nebo ukončit užívání látky
- Velká část času je věnována získávání látky nebo zotavení se z účinků látky
- Vzdání se důležitých činností kvůli užívání látky
- Pokračování v užívání i přes škodlivé následky

© Children's Hospital Boston, 2009. Tento formulář může být reprodukován v této formě a používán v klinické praxi laskavostí Center for Adolescent Substance Abuse Research, Children's Hospital Boston, 300 Longwood Ave, Boston, MA 02115, 617-355-5433, www.ceasar.org.

Literatura:

1. Knight JR, Shrier LA, Bravender TD, Farrell M, Vander Bilt J, Shaffer HJ. A new brief screen for adolescent substance abuse. Archives of pediatrics & adolescent medicine 1999;153(6):591-6.
2. Knight JR, Sherritt L, Shrier LA, Harris SK, Chang G. Validity of the CRAFFT substance abuse screening test among adolescent clinic patients. Archives of pediatrics & adolescent medicine 2002;156(6):607-14.
3. American Psychiatric Association, ed. Diagnostic Criteria From DSM-IV-TR; 2000.